

Fé, Paz
e Clima



Consulta 002/2024 ANP

Programa Fé, Paz e Clima

Luíza Machado

Coordenadora do Departamento de Florestas, Comunidades,
Clima e Restauro Ecológico
Instituto Internacional ARAYARA



Programa Fé, Paz e Clima



Nasceu da união entre diversas organizações da sociedade civil que pregam valores de respeito à vida e que a humanidade se entenda como parte integrante da natureza. É inspirado na Encíclica Laudato Si sobre o Cuidado da Casa Comum, atendendo ao apelo do Papa Francisco.



FÉ

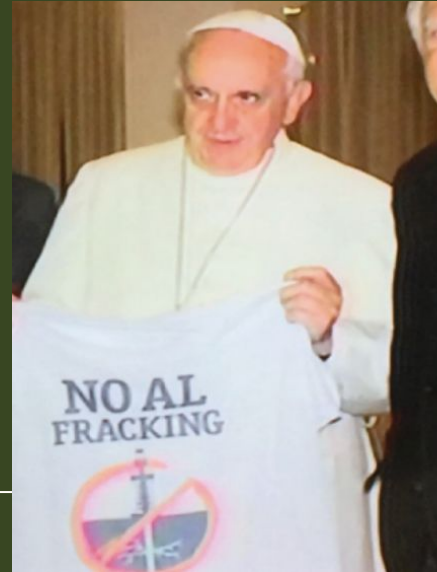

“Se nos aproximarmos da natureza e do meio ambiente sem abertura para a admiração e o encanto, (...), então as nossas atitudes serão as do dominador, do consumidor ou de um mero explorador dos recursos naturais, incapaz de pôr um limite aos seus interesses imediatos.” LS nº11.

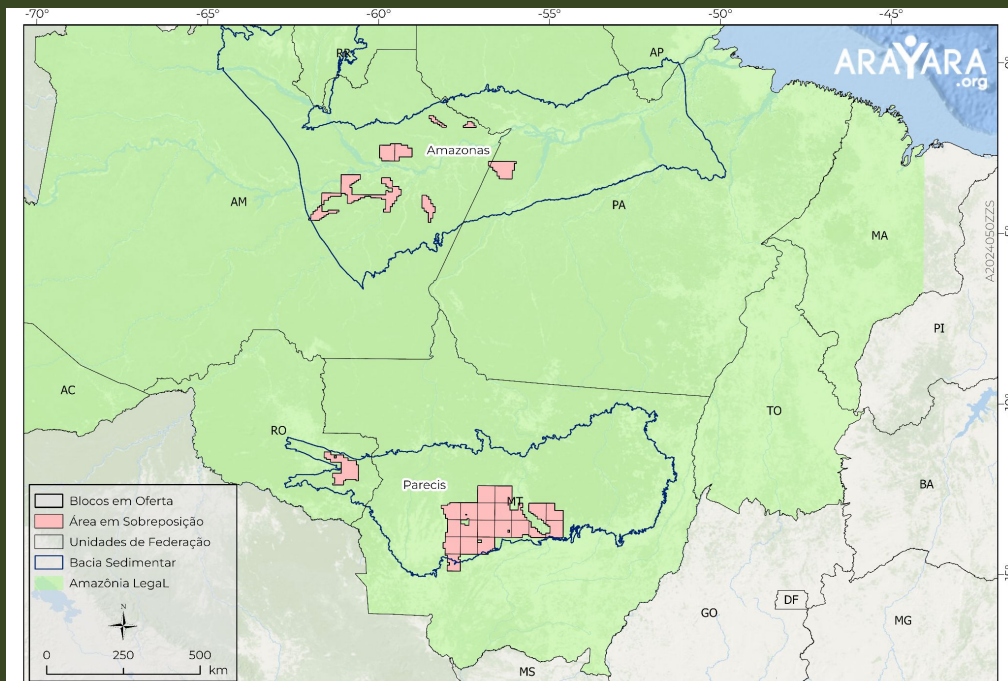

Produção: ARAYARA.org | Responsáveis: Eng. Juliano Bueno de Araújo e Eng. Alisson C. S. | 2ª versão, agosto 2024 | Referencial Geodésico: SIRGAS 2000

Fonte: Blocos em Oferta - ANP, 2024 | Bacias Sedimentares - CPRM, 2020 | Unidades de Federação - IBGE, 2022 | Amazônia Legal - IBGE, 2022

BLOCOS REGIÃO NORTE

Sobreposição:

Área de Influência Direta (AID) em
Território Indígena

- Coatá-Laranjal
- Rio Jumas
- Trincheira



Terras Indígenas sem demarcação - Mapeamento participativo

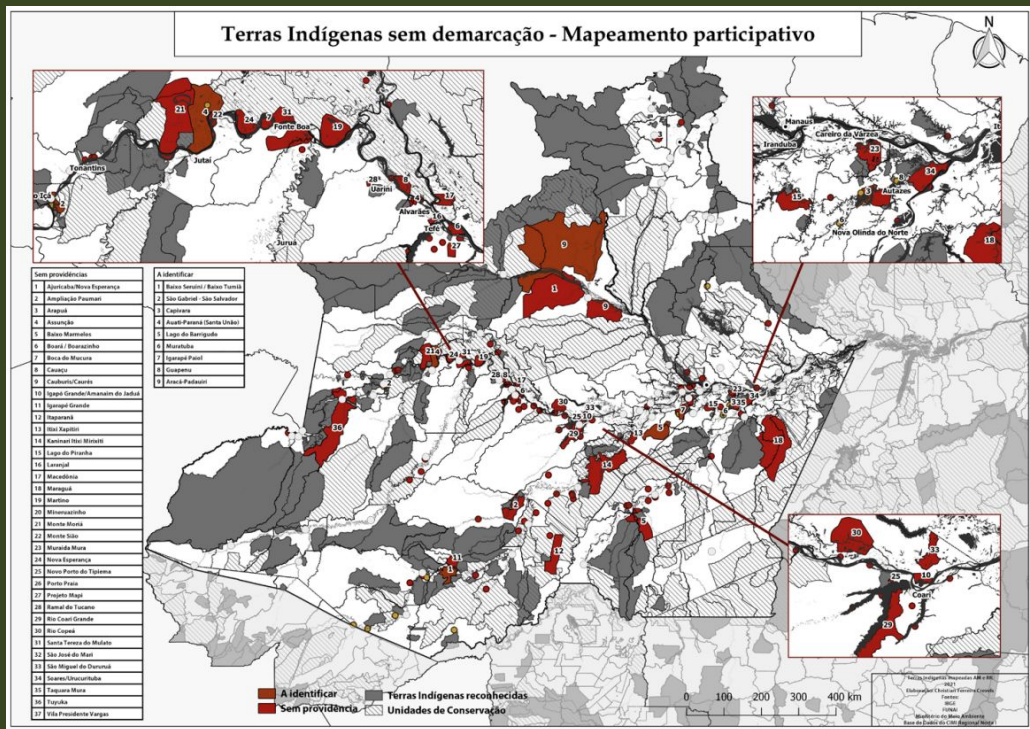

BLOCOS REGIÃO NORTE

Sobreposição:

Terras Indígenas não demarcadas

- Maraguá
- Munduruku
- Mura
- Sateré Mawé

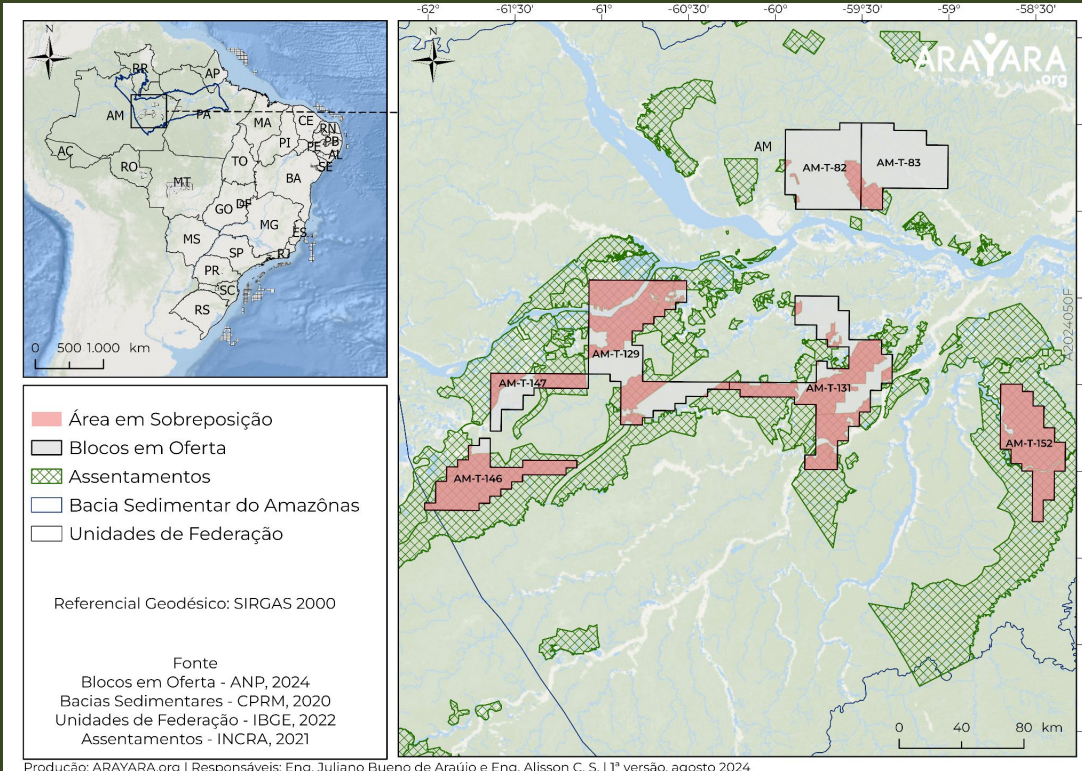

BLOCOS REGIÃO NORTE

Sobreposição:

Área de Influência Direta (AID) de assentamentos

- 26 assentamentos
- 22.027 famílias Impactadas

Fé, Paz
e Clima



PAZ

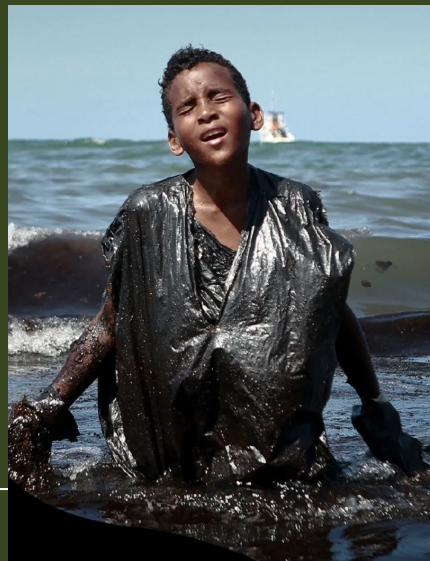

“O urgente desafio de proteger a nossa casa comum inclui a preocupação de unir toda família humana na busca de um desenvolvimento sustentável e integral.” LS nº13.



VIOLAÇÕES

- Convenção 169 da OIT
- CF de 1988

COMUNIDADES

- Racismo Energético
- Desterritorialização
- Perdas Culturais
- Saúde
- Vida

CLIMA



"A exposição aos poluentes atmosféricos produz uma vasta gama de efeitos sobre a saúde, particularmente dos mais pobres, e provocam milhões de mortes prematuras."

LS nº20



MUDANÇAS CLIMÁTICAS

- Supressão de Territórios Tradicionais e Indígenas
- Incapacidade de gestão de desastres
- Ponto de não retorno
- Aumento de Desastres

OBRIGADA

Luíza Machado

Fé, Paz
e Clima



@arayaraoficial



ARAYARA

